Extrait des CHANSONS POPULAIRES BRETONNES recueillies par Yves LE DIBERDER.

00532/01

P10

O NA PARRÉS NOMALAù ...

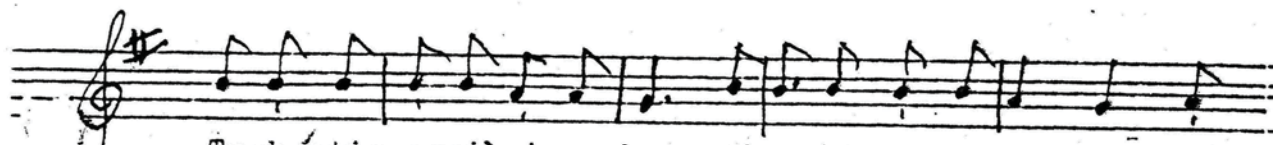

Tuchantig arriùei en han, tigorei er pardoniaou, ha

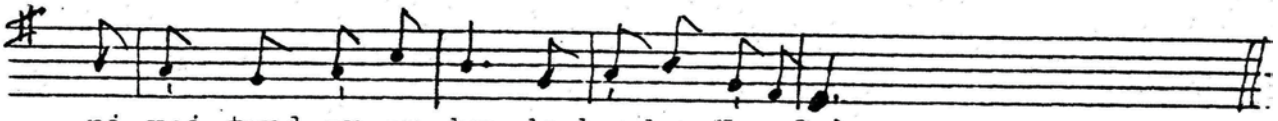

ni yei toud ar on dro de bardon Nomalaù.

Tuchantig arriùei en han, tigorei er pardoniaù,
ha ni yei toud ar on dro de bardon Nomalaù.

Ha ni yei toud ar on dro de bardon Nomalaù,
ni huélei en dud yewanq é troein é prodessinaù.

Ni hùélei en dud yewang é troein é prodessinaù,
or liùér gueté 'n ou dorn aùit cânnal cantequaù.

Nag or lior gueté 'n ou dorn aùit cânnal cantequaù,
nag er gonscriùèd yewang é touguein en baniélaù.

O na parrés Nomalaù zo or barréz a féçon,
quenaùed en owtro mér, er huré hag er person.

Penaùit en owtro mér, er huré ha d'er person
lesqua qued er zônneriânn de zon de zé er pardon.

Dastumed é PLOUé.